

Un large éventail de fonctionnalités innovantes accessible à partir d'une interface ergonomique web 2.0. Gérez vos comptes, votre carnet d'adresses, vos appels, votre messagerie...

Des fonctions avancées de paramétrages réseaux sont également disponibles en mode Super User. Accédez à la table de routage, aux filtrages IP/MAC, aux configurations LAN/WAN ou encore aux réglages du Firewall.

Le serveur IPBX « Eco Système » c'est aussi une technologie flexible qui s'adapte à vos besoins. Conçu pour supporter 100 comptes SIP, vous pouvez cumuler les entités et multiplier le nombre de postes.

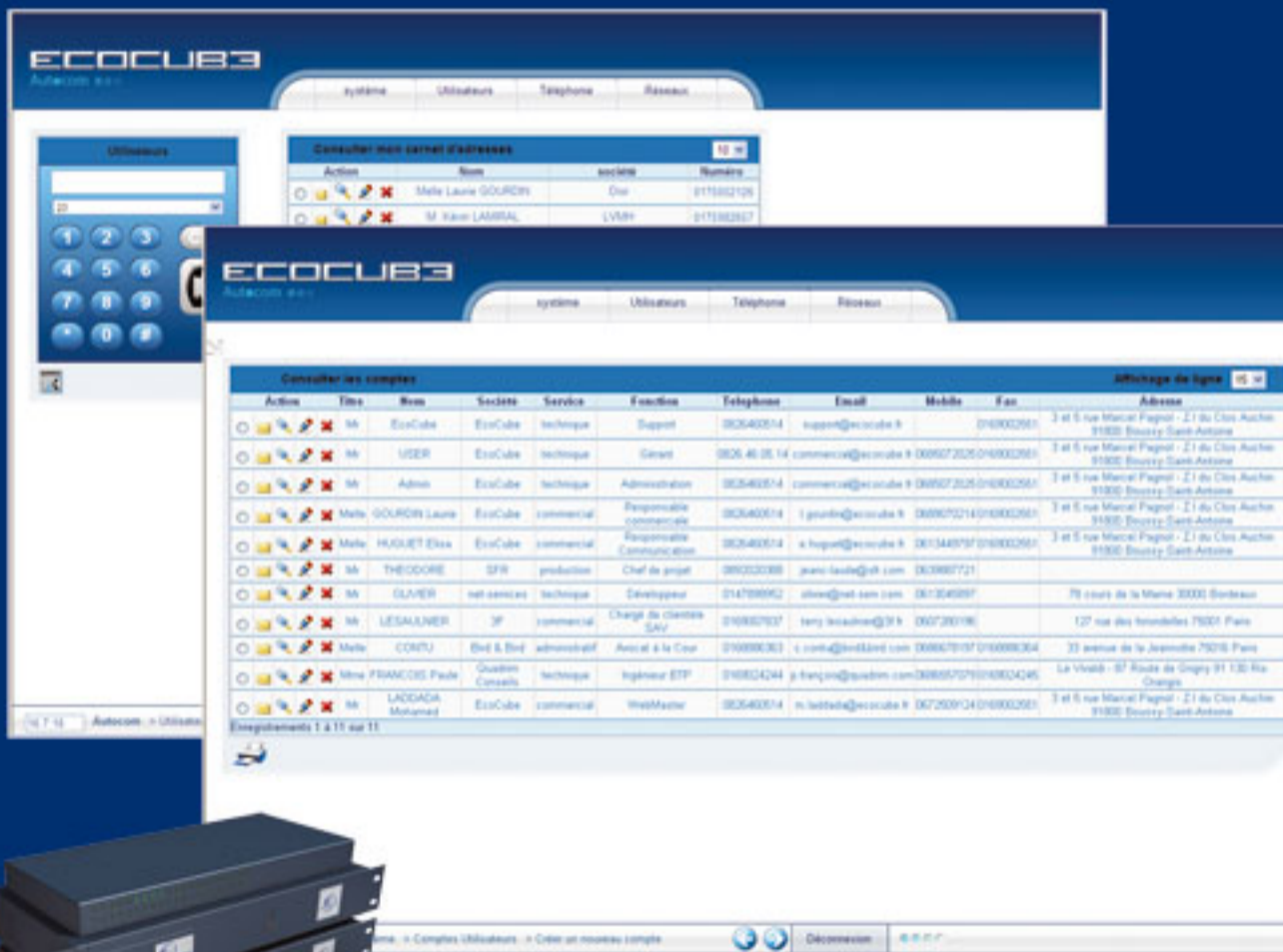

QUELQUES FONCTIONNALITES

- Accès par console Web à l'interface client Asterisk
- Gestion des comptes utilisateurs
- Gestion de la messagerie
- Gestion des carnets d'adresses
- Gestion des règles téléphoniques
- Gestion des horaires d'ouvertures
- Gestion des appels par affichage dynamique
- Gestion des comptes SIP
- Gestion des groupes d'appels
- Gestion des systèmes vocaux
- Fonction de messagerie unifiée
- Fax to Mail
- Click to dial
- Remontée de fiches
- Conférences téléphoniques
- Routage des appels entrants et sortants
- Système interactif d'appel simple et multiple
- Création d'annuaires
- Restriction d'appels
- Transfert d'appels
- Reprise d'appels
- Renvoi d'appels
- Monitoring d'appels
- Supervision d'appels
- Interception d'appels
- Enregistrement d'appels
- Parcage des appels
- Système cumulable
- Gestion multi sites
- mise en attente
- Musique d'attente
- Gestion des agents pour deux files d'attente
- Gestion des comptes SIP opérateurs et des SDA

Capacités

- Serveur DHCP, Routeur, IPBX SIP-IAX
- Environnement Linux, système embarqué
- Jusqu'à 100 postes et +
- Stockage : disque dur de 80 à 300 Go
- Archivage des journaux d'appels
- Système multi réseaux : 4 ports R.T.C, 8 ports Numéris, 2 E1 jusqu'à 30 appels
- Interface graphique Web 2.0
- 1 ports LAN (2 en reserve), 1 port WAN
- Accès par FTP aux archives des boites vocales, à la librairie des voix à la gestion du PROVISIONNING

Sécurité

- Firewall intégré
- Filtrages : ACL adresse IP et MAC
- Session d'identification
- Cryptage de données sur clé unique

Spécifications

- Dimensions : 75 x 420 x 250
- Poids : 4 kg
- Fixation : système rackable

